

A GUARDA

(Pontevedra)

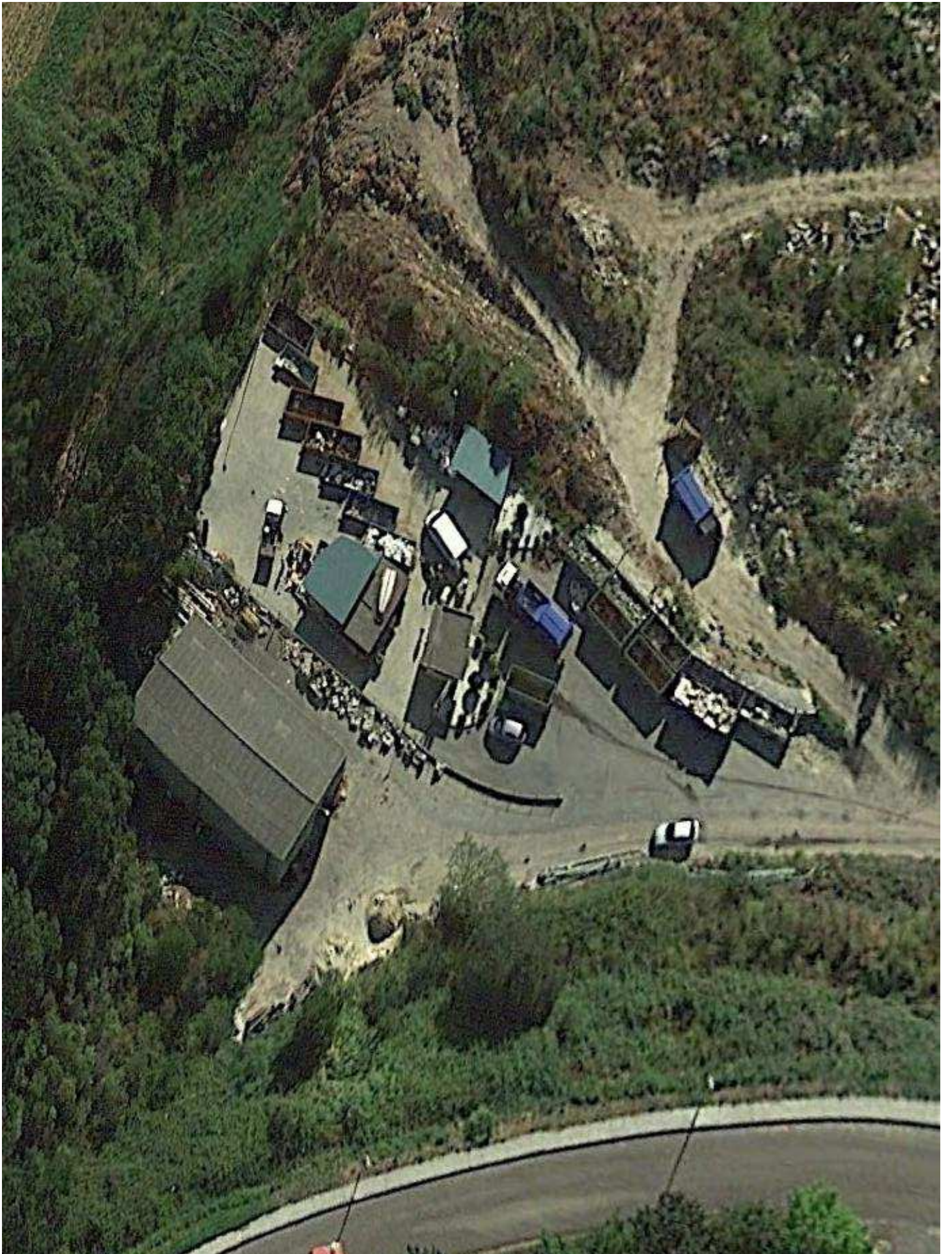



VISTA XERAL DO PUNTO LIMPO E ARREDORES



PLANTA PUNTO LIMPO - A GUARDA

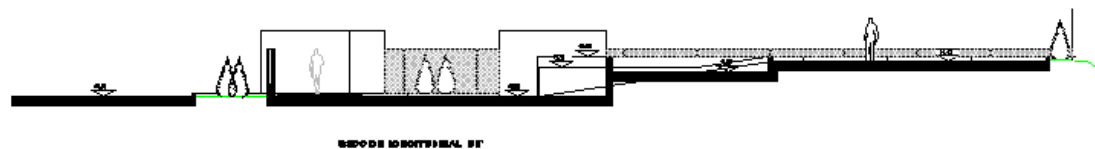
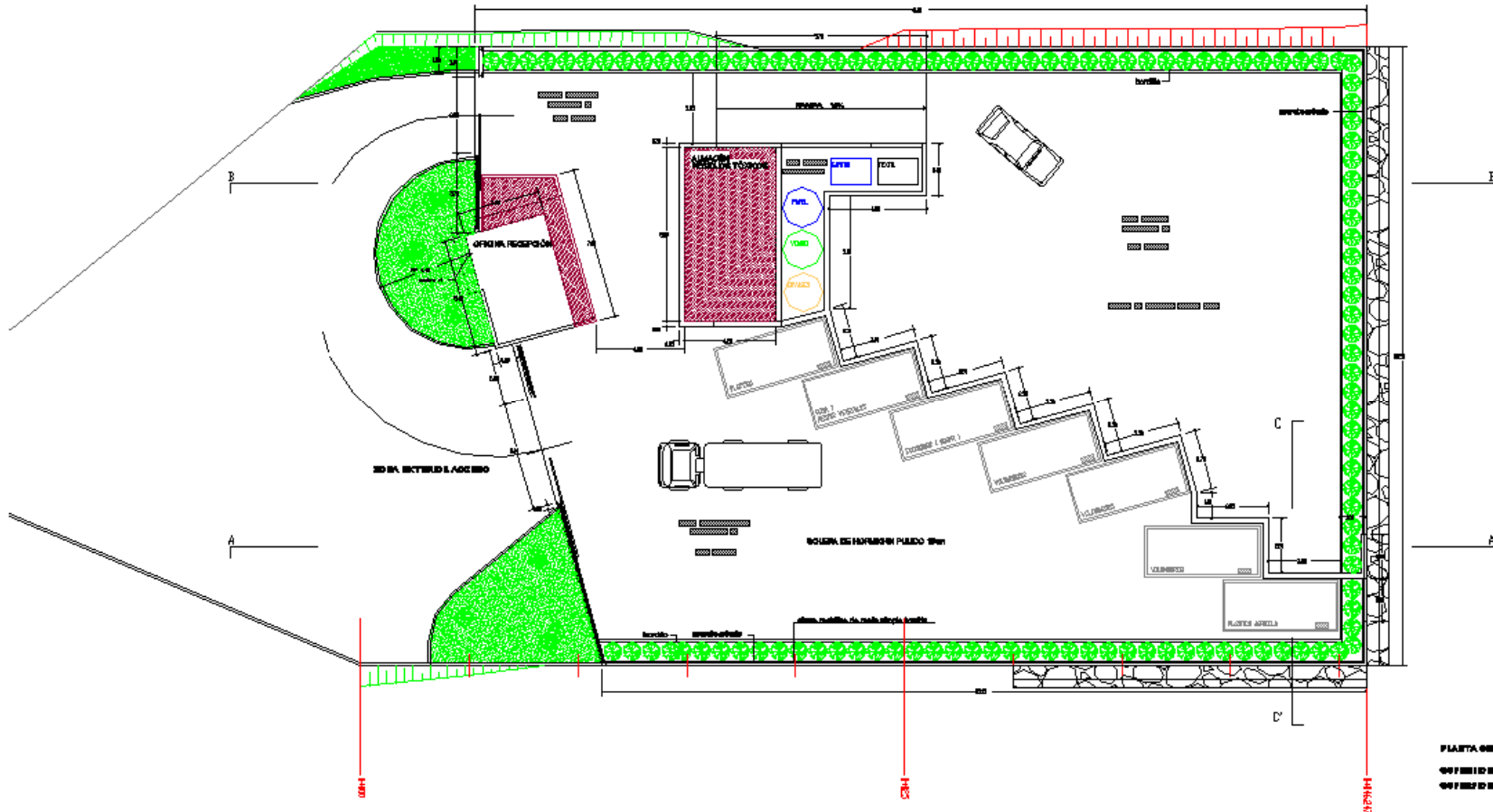
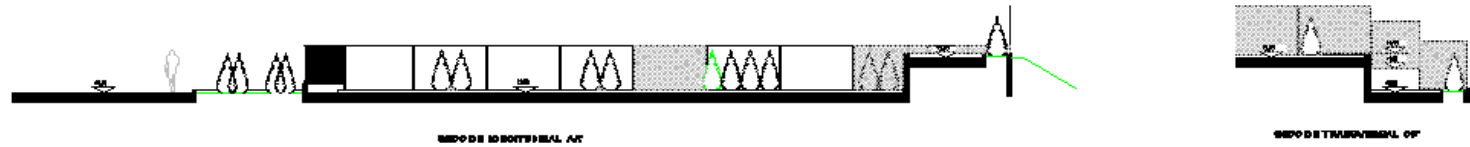

CAMPAÑAS DE DIVULGACIÓN

SEPARAR PARA RECICLAR

A GUARDA,
COMPROMISO
CO MEDIO

CONCELLO DA GUARDA
Concellería de Servizos
Concellería de Medio Ambiente

ECOEMBES
SEPARAR PARA RECICLAR

ENVASES DE PLÁSTICO, LATAS, BRIKS.



A person is shown placing a yellow bag into a yellow recycling bin.

ENVASES DE CARTÓN, PAPEL, XORNAIS, REVISTAS



A person is shown placing a blue bag into a blue recycling bin.

ENVASES DE VIDRO, FRASCOS, BOTES



A person is shown placing a green bag into a green recycling bin.

RECORDE:

- NON** Non deposite lixo fóra dos colectores
- NON** Non deposite residuos orgánicos en bolsas abertas
- NON** Non deposite restos de poda



- SI** Leve ó Punto Limpo os residuos que non admiten os colectores urbanos (pilas, voluminosos, aceite doméstico...)
- SI** Chame ó Concello para consultar calquera dúbida (986 610 000)

GRACIAS POLA SÚA COLABORACIÓN









- Non deposite na rúa: electrónicos, mobles, cartón, roupa, plásticos, chatarra...

Para iso o Concello conta cun PUNTO LIMPO
- Non deposite na rúa cascallos nin restos de obras.

Para iso o Concello conta cun VERTEIDOIRO DE ENTULLOS.

- Os restos agrícolas e forestais (plantas, restos de podas...) non se poden depositar no contenedor. Deberán proceder a compostala ou a súa queima (previa autorización correspondente no teléfono 902 11 20 00)

NON SE RECOLLEN, EN NINGÚN SITIO, OS RESTOS DE PODAS, SEGAS, NIN MADEIRAS E VIGAS DE OBRA.

NON DEPOSITE LIXO FÓRA DOS CONTENEDORES

Para máis información chamar ó número do Concello: 986 61 00 00

GRAZAS POLA SÚA COLABORACIÓN

CONCELLO DA GUARDA.



CONCELLO DA GUARDA

O CONCELLO INFORMA
POR UN POBO MÁIS LIMPO

Por un pobo máis limpo.

www.concellodaguarda.com

CONCELLO DA GUARDA

PRAZA DO RELÓ S/N

36780 A GUARDA

TLF: 986 6100 00

CONCELLERÍA DE SERVIZOS
CONCELLERÍA DE MEDIO AMBIENTE

Por un pobo máis limpo.

PUNTO LIMPO

Dende o Concello estamos a facer un importante esforzo para retirar da rúa os voluminosos que coincidindo cos primeiros días de cada mes viñamos depositando xunto ós contenedores.

Dende fai un tempo, a solución para desfacermos dun electrodoméstico, dun colchón, dun moble ou doutros voluminosos pasa por deixalos no PUNTO LIMPO.

-¿Qué se recolle?

- ELECTRODOMESTICOS
- MOBLES
- CARTON
- ROUPA
- PLASTICOS
- CHATARRA

-¿Onde está o PUNTO LIMPO?

Na Sangriña, detrás do campo de fútbol e ó carón da nave do concello.

Chégase ó mesmo pola estrada de acceso ó cuartel da garda civil e á piscina municipal.



HORARIO

O horario do **punto limpo** é de **9 a 13** horas de luns a venres, os sábados de **10 a 13** horas

VERTEDOIRO DE ENTULLOS

Os cascallos e restos de obras (ladrillos, terrazo, pedra...) depositanse no VERTEDOIRO DE ENTULLOS.

Non obstante, os particulares poden depositar pequenas cantidades (ata 3 capachos á semana) no PUNTO LIMPO da Sangriña.

-¿ Onde está o VERTEDOIRO DE ENTULLOS?

O VERTEDOIRO DE ENTULLOS está situado na estrada de Oia, fronte a Bazar.



PROTECCIÓN E PREVENCIÓN CONTRA INCENDIOS FORESTAIS

A lei 3/2007 de abril establece:

A obrigatoriedade para as persoas físicas ou xurídicas titulares de limpar as parcelas que se atopen, fóra do monte, a unha distancia inferior a 50 metros do seu perímetro.

A eliminación de árbores de alta combustibilidade como eucaliptos, piñeiros ou mimosas.

A limpeza da biomasa vexetal nunha franxa de 100 metros arredor de calquera núcleo de poboación.



HORARIO

O horario do **vertedeiro de entullos** é de luns a venres de **9 a 13** horas e de **15 a 19** horas.

ESTRUTURANTE RESULTADO DAS PODAS



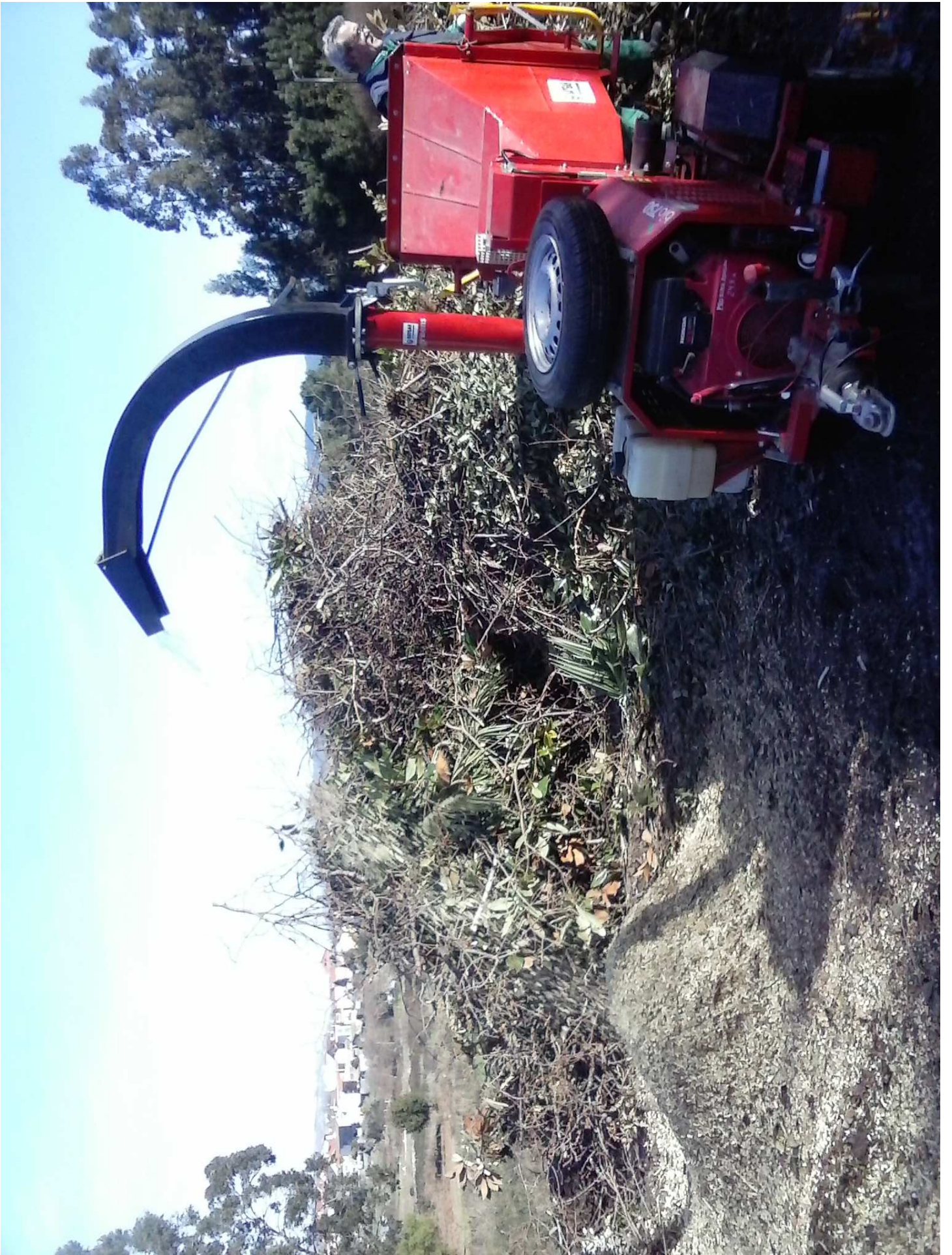

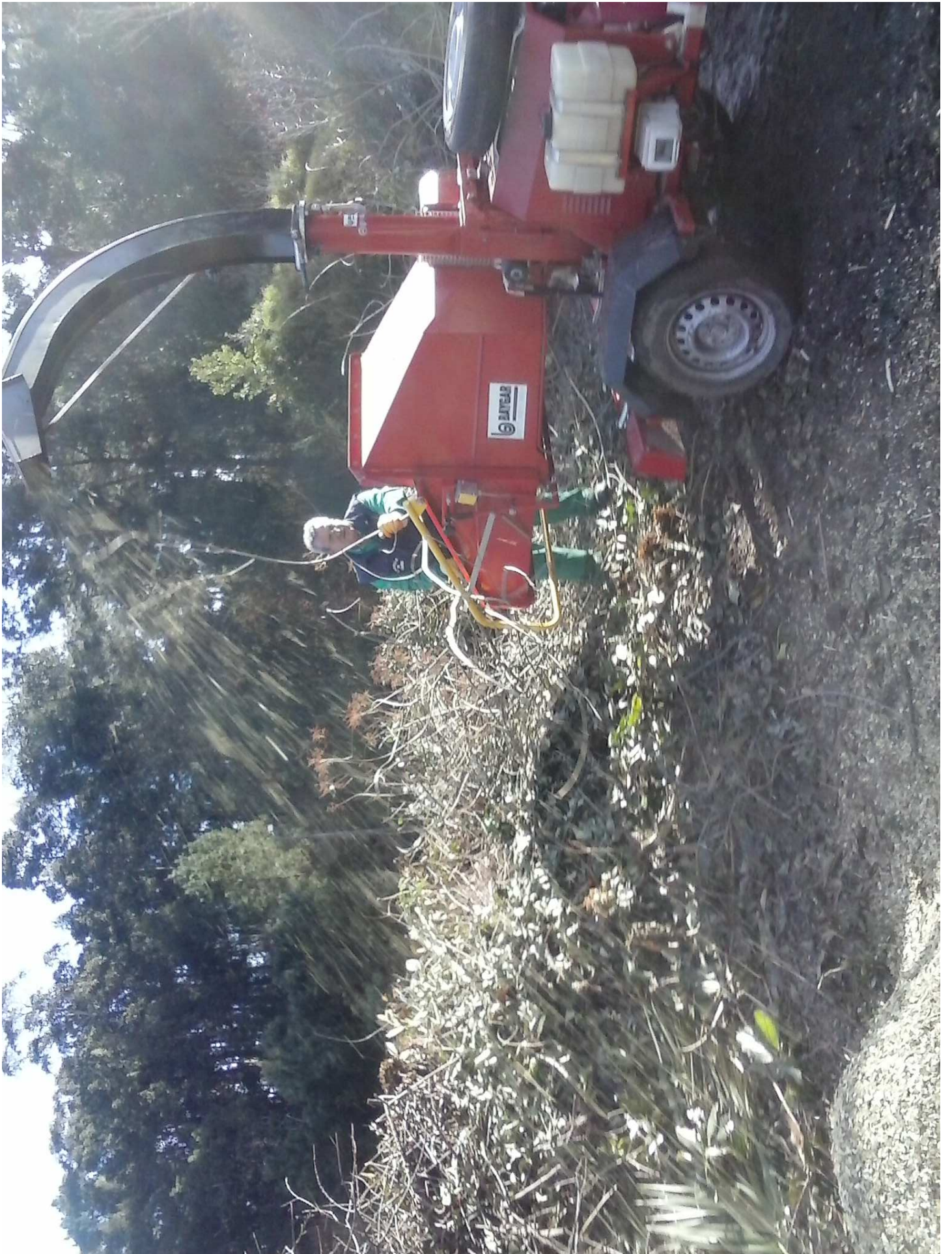

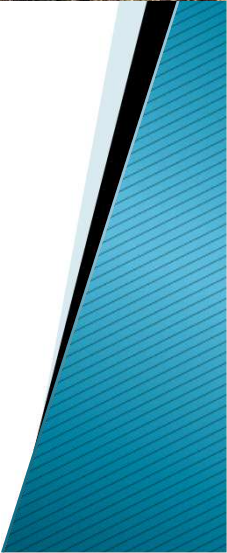







VISITAS DE CONCELLEIROS DOUTROS MUNICIPIOS







- Aceites domésticos
- Cartón
- Chatarra
- Electrodomésticos (RAEES)
- Entullos
- Fitosanitarios
- Fluorescentes
- Madeira
- Plástico agrícola
- Plástico film e duro
- Pilas
- Rodas
- Tóner
- Vidro
- Voluminosos
- Outros

RESIDUOS ACEPTADOS

Punto Limpo da Guarda





FRIGORÍFICOS





PUNTO LIMPO

CONCELLO DA GUARDA

LIBRO DE REGISTRO



DATA	TIPO RESIDUOS	CANTIDADE	TRANSPORTE	SINATURA
12/09/14	PLÁSTICO DURA	Nº 4788-2	CESECO	<i>[Signature]</i>
18/09/14	Escorbato	Nº 1280/10m³	CONCESSO	<i>[Signature]</i>
24/09/14	VALVULAS DE SACA	Nº 2000/30m³	CESECO	<i>[Signature]</i>
24/09/14	PLAS	14003676900 201915002977	CECO	<i>[Signature]</i>
25/09/14	CAIXAS	Nº 6/40m³	FINSA	<i>[Signature]</i>
25/09/14	CAIXAS	Nº 40/40m³	FINSA	<i>[Signature]</i>
25/09/14	CAIXAS	Nº 3192	CESECO	<i>[Signature]</i>
09/10/14	A1 - FERR	14422708 14006018	CECO	<i>[Signature]</i>
09/10/14	A2 - SDF	14422956 14006016	CECO	<i>[Signature]</i>
09/10/14	Sr. RARES	14422957	CECO	<i>[Signature]</i>
09/10/14	A3 + A4	14006017	CECO	<i>[Signature]</i>
13/10/14	CAIXAS	Nº 3191	CESECO	<i>[Signature]</i>
15/10/14	CAIXAS + CORR	122 CORR 92 CORR	BIOSI	<i>[Signature]</i>
21/10/14	PLÁSTICO DURA	Nº 4788-3	CESECO	<i>[Signature]</i>
22/10/14	Escorbato	Nº 1040/10m³	CONCESSO	<i>[Signature]</i>
30/10/14	CAIXAS	Nº 2189	CESECO	<i>[Signature]</i>
30/10/14	CAIXAS	Nº 80/40m³	FINSA	<i>[Signature]</i>
30/10/14	CAIXAS	Nº 99/40m³	FINSA	<i>[Signature]</i>
03/11/14	A1 - FERR	14430039 14005983	CECO	<i>[Signature]</i>
03/11/14	A2 - SDF	14939910 14005981	CECO	<i>[Signature]</i>
03/11/14	A4 - RARES	14930038 14005922	CECO	<i>[Signature]</i>

N.º DE PÁXINA

Nº 0002

CONTROL DE SAÍDA DE RESIDUOS